



SEKIO Spirit

Iwate High School

<https://iwate-jh.ed.jp>



百からの挑戦

2026
学校案内



岩手高等学校



岩手高校とは

真面目で忍耐強く、健やかな人間こそ、
世の中を支えるという理念のもと、
三田義正が大正15年に創立した
私立の男子校

2026年

創立100周年

全教職員一丸となって、全校生徒が自身の進路希望達成をするために全力でサポートします。



創立者
三田 義正
(1861~1935)

政財界において功成り名を遂げた三田義正翁の年来の念願は、郷土・岩手からの進取の気概に富んだ有為な人材の育成でした。そこで大正15年(1926)2月11日財団法人岩手奨学会を設立し、私立岩手中学校を創立しました。

翁の建学の理想は「石桜精神」です。巨岩という、植物の育成を許すはずもない、苦難そのものの環境にも負けず、それを割るようにして根をおろし、しかも来る春ごとに美しい花を咲かせている石割桜こそ、人生の手本と思えたのです。「石桜精神」を言い換えれば「質実剛健」であり、まじめな人間、強く健やかな人間こそ、創立者の理想とする人間像でした。これらと並んで、校規三大綱領の「積慶」「重暉」「養正」を校訓としました。校是は変わることなく一貫して継承、顕現され、石割桜に象徴される「石桜精神」の発揚は光輝を増し、多くの後進の育成に貢献しました。



■校訓

巨岩を割って根をおろし、毎年美しい花を咲かせる盛岡の名勝「石割桜」を学校のシンボルと定め、校訓とし、不撓不屈の

せきおう
石桜精神と名付けました。

その精神のもと、伝統を重んじ、時代にあった教育を施す学校を目指しています

■三綱領

せきけい
積慶 学びの工夫で、慶(よろこ)びを積もう。

ちようき
重暉 学びの楽しさで、暉(かがや)きを重ねよう。

ようせい
養正 学びの正しい姿勢を養おう。



学校長 新田 亮一

普通高校だからできること、やりたいことを生徒ひとり一人が自ら考え、成長していくことを私達は応援していきます。そして生きる力を育むことを重視しています。

主な行事（前期）

4月

- ・入学式
- ・始業式
- ・対面式
- ・クラブ紹介
- ・応援歌練習



5月

- ・生徒総会
- ・県高校
総合体育大会



6月

- ・前期中間考査



7月

- ・野球全校応援
- ・夏期講習
- ・各部合宿



8月

- ・全国高校
総合体育大会
- ・全国高校
総合文化祭
- ・休み明けテスト



9月

- ・前期末考査
- ・生徒会選挙
- ・石桜祭(文化祭)
- ・遠足



主な行事（後期）

10月

- ・後期始業式
- ・生徒会役員
認証式
- ・県高校
総合文化祭
- ・校内体育大会



11月

- ・後期中間考査



12月

- ・修学旅行
(高2)
- ・高3大学
入試対策講習



1月

- ・休み明けテスト
- ・高3国公立
二次対策講習
- ・学年末考査
(高3)



2月

- ・予餞会
- ・学年末考査
(高1、高2)



3月

- ・卒業式
- ・終業式
- ・離任式



本校は前期・後期の2学期制です。
定期考査も年4回です。
その分、じっくりと学習をして着実に力をつけて考査に臨みます。

コース案内

募集コース受験

総合進学コース

基礎学力の定着を目指し、各教科とも教科書の完全理解を徹底します。ICT授業を駆使し、コミュニケーション力、プレゼン力、表現力を養います。

特別進学コース

高い意識での大学合格を目指すコースです。原則2年次でのコース変更はありません。最後まで勉学に励むことが目標です。

入学1年次

総合進学コース

選抜コース

特別進学コース

入試・入校時テストの成績から選抜し、2年生からの選抜コースの中核を目指します。1年次は「総合進学コース」同様のカリキュラムです。

2年次

文理コース

選抜コース

特別進学コース

プログラミングコース

2年生進級時に再選抜し、本格始動。実技科目を減らし、主要5教科の授業数を増やしたカリキュラムで受験対策をします。

3年次

大学・短大・専門学校、就職など多様な進路実現を目指す。

ICTをさらに探求できる大学・専門学校、などへの進学を目指します。

多様な受験科目を受講し、より高い意識で大学合格を目指します。

国公立大学、難関私立大学進学を目指します。



1日のスケジュール

総合進学コース

- 8:15 **〈朝学習〉**
各学科の基礎学力と理解力の定着を目指し課題に取り組みます。
- 8:30 **〈SHR〉**
朝のHRは担任と生徒がコミュニケーションをとる大事な時間です。もちろん、朝学習があるので遅刻してくる生徒はいません。
- 8:45 **〈1時間目〉**
自分の目標に必要な課題とテーマに向かい、真剣に授業に取り組みます。
- 12:35 **〈4時間目終了/昼休み〉**
多くの生徒に人気の売店には、パン・おにぎり・ジュースや文具も売っています。
- 13:10 **〈5時間目〉**
午後の授業がスタート。再び気持ちを引き締めて授業に取り組みます。
- 15:00 **〈HR・掃除(放課)〉**
授業を終え、部活に向かいます。心と身体の感性を磨く部活も大事な学校生活です。



特別進学コース

- 8:00 **〈朝学習〉**
「朝を制する者は受験を制す!」の意気込みで、数学の練習問題を中心に毎日、朝学習に取り組んでいます。
- 8:30 **〈SHR〉**
朝のHRは担任と生徒がコミュニケーションをとる大事な時間です。もちろん、朝学習があるので遅刻してくる生徒はいません。
- 8:45 **〈授業〉**
午前中は1~4時間目までの授業があります(50分授業) 業間休みは10分です。課題の提出と授業の予習は欠かせません。
- 12:35 **〈4時間目終了/昼休み〉**
お弁当を食べたり、体育館でバスケットボールをしたり、貴重な35分間です。
- 13:10 **〈授業〉**
午後は5~7時間目まで授業です。
- 16:00 **〈SHR・掃除〉**
帰りのHRのあと教室や廊下の掃除をします。
- 16:30 **〈放課後学習〉**
自習形式で各自が自分の課題に取り組みます。この時間から部活動に参加する生徒もいます。
- 18:00 **〈放課後学習・下校〉**
集中すると90分はあっという間に過ぎてしまいます。



DXハイスクール 採択
(令和7年度高等学校DX加速化推進事業)

さらに充実!!

- ハイスペックPC **40台**
- 3Dプリンター **3台**
- ヘッドマウントディスプレイ **5台**

プログラミングコース (2~3年生)

プログラミングだけではなく、総合的な情報スキルを、実践を通じて身につけます。

アイディアソン《アイデア+マラソン》



コースで養成 する能力

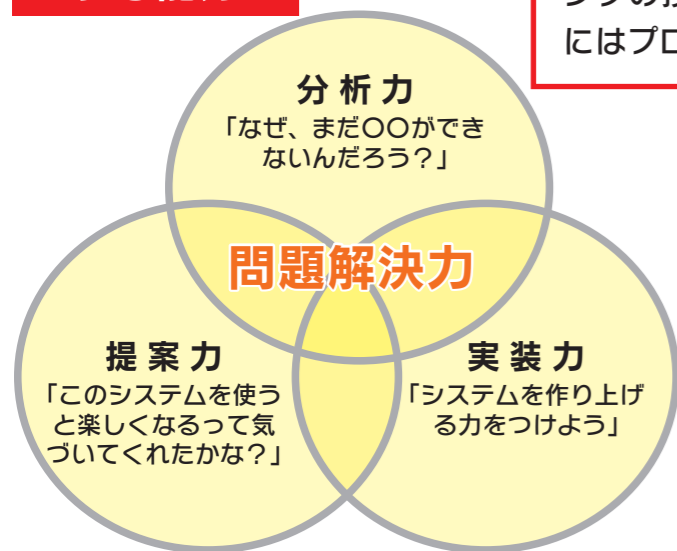

理系主要科目のうえに、実技科目を減らし、プログラミングの授業をおこないます。これからの時代、理系進学にはプログラミングのスキルは必須。

P 検 対 策



ハッカソン《ハック(工夫)+マラソン》



プログラミングハイスペックPC授業



プログラミングプレゼン

主な進路

- | | | |
|--------------------------|---|-----------------------------------|
| 岩手県立大 (ソフトウェア)
(総合政策) | 東北福祉大 (総合福祉)
日本大 (工) | 中京大 (法)
岩手産業技術短 (情報技術)
(建築) |
| 岩手県立大宮古短
(経営情報) | 駿河台大 (メディア)
東京工科大 (メディア)
(コンピューターサイエンス) | 専門学校
一般企業 |
| 八戸大 (工)
盛岡大 (文) | 関東学院大 (理工) (経済)
神奈川工科大 (情報) | |

文理コース (2~3年生)

多様な進路実現を目指す。
勉強、クラブ活動、自分の時間を大切に。

2年

基礎力の充実と応用力の養成をはかります。
大学・専門学校・就職など、より具体的な進路学習をします。

3年

それぞれの希望に応じて具体的な指導（小論文指導・面接指導・プレゼン指導）を徹底。
一般受験の準備もします。

OB就職ガイダンス



ひとり一台
端末を使用した
国際交流



主な進路

岩手医大（歯）
盛岡大（文）
仙台大（体）

東北学院大（経営）
東北学院大（工）
東北工業大（工）
亜細亜大（経済）

工学院大（工）
専修大（文）
関東学院大（経済）
神奈川大（法）

立命館大（経営）
専門学校
公務員
一般企業

選抜コース (2~3年生)

勉強とクラブ活動の両立をし、高い意識で大学合格を目指す。

自分の進路選択に合わせ、理系・文系で科目を選択します。

2年

主体的（自ら進んで）・対話的（意見を出し合っ
て）な授業で、大学進学に向け、より高い意識
の指導をします。



3年

実戦的な受験指導で、現役合格を目指します。指
定校・公募制ともに推せん入試対策指導を徹底し
ます。



模擬試験



●マレーシア
テイラーズ大学指定校↓



一人一台端末授業

ほとんどの生徒が大学進学を希望します。
実践的な受験指導を徹底し、現役合格を目指します。

主な進路

岩手大（理）
岩手県立大
青森県立保健大（健康科学）

岩手医大（歯）
東北学院大（文）
東北学院大（経済）
東北学院大（地域）

東北学院大（情報）
医療創生大（心理）
帝京大（医技）
順天堂大（国際教養）

名古屋外語大
（現代国際）
公務員

特別進学コース

とにかく勉学に励み、国公立大学・難関私立大学合格を目指す。

国公立大合格!! 難関私立大学の指定校 推せん多数!!

明治大 法政大 神奈川大 同志社大



- 受験勉強は団体戦! クラスがまとまって受験への意識を高めます。
- 受験教科を充実させたカリキュラムを組んでいます。
- 演習を中心に授業を進め、個人添削や自主学習の具体的指導を行い、さらにICTによる主体的対話的な授業でコミュニケーション力、プレゼン力を養い、高レベルの学力をつけます。
- 特に難関大学推薦入試には、明確な目的意識が大切です。学びの本質を考える指導をします。
- 長期休暇中には特別講習・イングリッシュイマージョンキャンプを実施します。

主な進路

山形大 (農)	岩手保健医療大 (看)	明治大 (法)
釧路公立大 (経済)	東北学院大 (文)	立教大 (経営)
青森公立大 (経済)	東北福祉大 (経済)	北里大 (医療衛生)
岩手大 (人社)	東洋大 (国際)	神奈川大 (経営)
岩手大 (理工)	日本大 (スポーツ)	同志社大 (法)
東北大 (経済)	武蔵大 (経済)	防衛大学校
宮城教育大 (教育)	武蔵野美大 (造形)	慶応大学 (商)
	岩手医大 (看)	他



イングリッシュ
イマージョンキャンプ



ネイティブの教師による少人数でのいきた英語の体験。プレゼンテーション能力・コミュニケーション能力の向上を図ります。

放課後自主学習



模試の解き直しと反復練習。クラスメートと教え合ったり、先生に質問したり。問題集を解いて、習ったことを確実に定着させる。これらは受験準備の基本です。放課後の自主学習は、自分の弱点を補強し、強みを伸ばすのに最適です。

クラブ活動と両立をしている生徒もいます。ただし、時間の制約がありますので、本人の高い意識が必須です。

I W A T E
H I G H
S C H O O L

進学

進路選択の第一歩は真剣に自分自身を見つめ、何をすべきかに問うことです。その答えが出ないとしても、私たちは生徒一人ひとりの心に寄り添い、全員が笑顔で卒業できるような進路指導を心がけています。

大学合格実績

【国公立大学】	筑波大学	青森公立大学	盛岡大学	駒澤大学	明治大学
北海道教育大学	埼玉大学	岩手県立大学	富士大学	成蹊大学	明治学院大学
室蘭工業大学	東京農工大学	国際教養大学	仙台大学	専修大学	立教大学
弘前大学	東京工業大学	高崎経済大学	東北学院大学	大東文化大学	早稲田大学
岩手大学	横浜国立大学	【大学校】	東北工業大学	中央大学	神奈川大学
東北大学	新潟大学	防衛大学校	東北医科薬科大学	東海大学	関東学院大学
宮城教育大学	釧路公立大学	【私立大学】	東北福祉大学	東京農業大学	同志社大学
山形大学	名寄市立大学	札幌大学	東北福祉大学	東京理科大学	立命館大学
宇都宮大学	青森県立保健大学	八戸工業大学	青山学院大学	東洋大学	ほか
		岩手医科大学	学習院大学	日本大学	
		岩手保健医療大学	北里大学	法政大学	
			慶応大学		

全国100以上

指定校制推薦のある主な大学

指定校制推薦とは、特定の高校を指定して推薦された生徒を受け入れる制度です。岩手高校では全国100以上の大学から推薦ワフをいただいています。

大学名	学部
岩手医科大学	(歯・薬)
富士大学	(経済)
八戸学院大学	(地域経営・健康医療)
八戸工業大学	(工・感性デザイン)
東北学院大学	(文・経営・法・地域総合・情報・工)
東北工業大学	(工・ライフデザイン・建築)
ノースアジア大学	(経済・法)
工学院大学	(先進工・工・情報)
東海大学	(国際・生命科学)
城西大学	(経済・経営・現代政策・理学・ビジネス総合・薬)
東京経済大学	(経済)

大学名	学部
東京工科大学	(メディア・デザイン・工・コンピュータ)
東京電機大学	(システムデザイン工)
日本大学	(工)
法政大学	(理工)
明治大学	(法)
神奈川大学	(法・経済・経営)
神奈川工科大学	(工・創造工・応用バイオ科学・情報・健康医療科学)
関東学院大学	(社会・国際文化・経済・経営・法・理工・人間共生 他)
同志社大学	(法・経済・理工)
Taylor's University (マレーシア)	(各学部)

クラブ活動 (運動部)



テニス部 インターハイ出場!



柔道部



ソフトテニス部 インターハイ出場!



剣道部



サッカー部



硬式野球部



山岳部



バスケットボール部

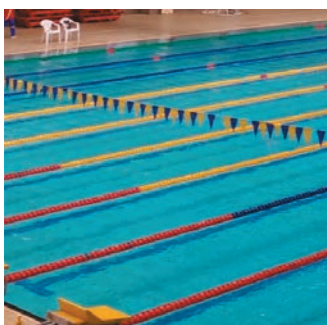

水泳部



アイスホッケー部



ラグビー部



スキー部

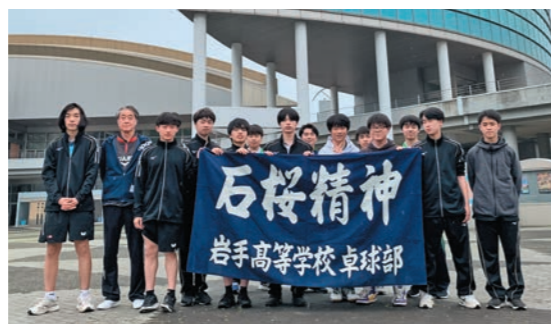

卓球部

【運動部】

- アイスホッケー部
- 剣道部
- 硬式野球部
- サッカー部
- 山岳部
- 柔道部
- 水泳部
- スキー部
- ソフトテニス部
- 卓球部
- テニス部
- バスケットボール部
- ラグビー部

クラブ活動 (文化部)



全国高総文祭準優勝!

囲碁・将棋部



自然科学部



国際交流部



吹奏楽部



映画部



写真部



書道部



美術工芸部

【文化部】

- 囲碁将棋部
- 映画部
- 国際交流部
- 自然科学部
- 写真部
- 書道部
- 吹奏楽部
- 美術工芸部

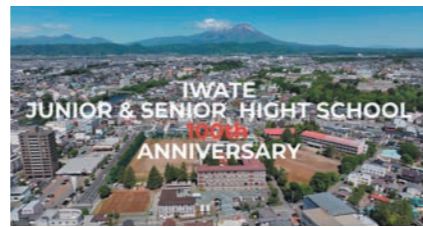

岩手高校の入試種別

専願受験

▼クラブ推薦入試 ▼一般推薦入試 ▼自己推薦入試
専願者は全員、各種特待が適用されます。

併願可受験

▼調査書入試（筆記試験がありません）
▼一般入試

岩手高校の一般入試を受験しよう！

■一般入試の問題は、基礎学力を問う良問で、公立高校受験前の力試しになります。ぜひチャレンジしてみてください

岩高の一般入試受験のメリットはここ！

受験者には「受験結果」をお知らせします

個人の得点、受験したコースごとの平均点、コース内順位、併願校の受験希望者平均点と得点差などの受験データを受験者全員にお届けします。

令和〇年度 岩手高等学校入学試験 受験結果

受験番号	氏名	中学	希望コース		公立併願校
			第1希望	第2希望	
1501	岩手太郎	岩手中	特別進学	総合進学	盛岡西

	国語	数学	社会	英語	理科	合計	平均
あなたの得点	72	68	82	90	87	399	79.8
特別進学コース平均	74.2	70.3	71.0	68.8	76.7	361.0	72.2
コース内順位	81/161	110/161	33/161	9/161	43/161	57/161	
盛岡西併願平均	78.0	72.3	77.5	70.8	71.7	370.3	74.1
得点差	▲6.0	▲4.3	4.5	19.2	15.3	28.7	5.7

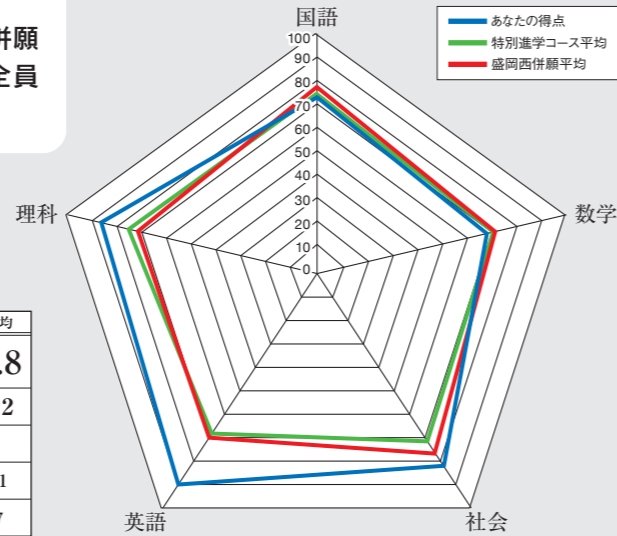

クラブ推薦入試 IV種特待について

クラブ推薦入試出願までの流れ

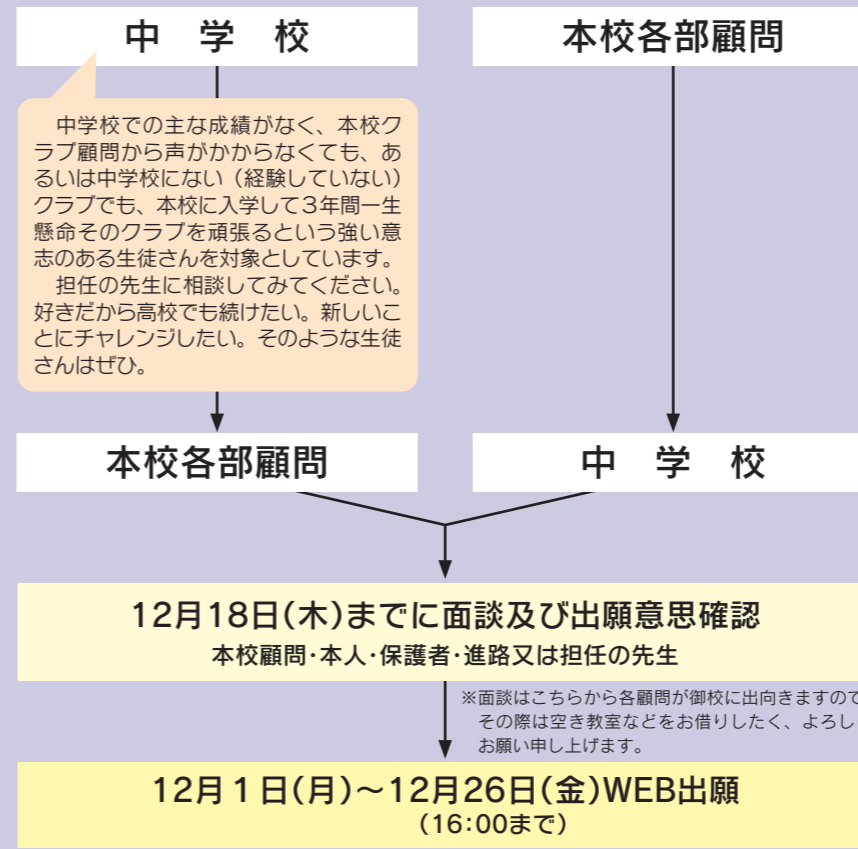

連絡先

TEL 019-624-4445
E-mail : sekiou@iwate-jh.ed.jp

アイスホッケー部	佐々木 康明
剣道部	川村 啓彰
硬式野球部	高橋 拓也
サッカー部	松尾 亮宜
山岳部	新田 亮一
柔道部	石川 喜寛
水泳部	中山 泰志
スキー部	新田 亮一
ソフトテニス部	東 幸男
卓球部	田中 佳恵
テニス部	高橋 圭滋
バスケットボール部	橘 貴志
ラグビー部	田中 光
囲碁・将棋部	藤原 隆史
映画部	小笠原 健太
吹奏楽部	永田 亮
美術工芸部	辛 文遊

入学時特典

入学特典 I種

- 入学金・施設設備充実費 **全額**免除
年間15万円の奨学金を支給
- クラブ推薦（本校からの声かけ）
- 一般・自己推薦、調査書入試
5教科評定 4.8以上
- 一般入試 入試平均点 90点以上

入学特典 II種

- 入学金 **全額**免除・施設設備充実費 **半額**免除
年間10万円の奨学金を支給
- クラブ推薦（本校からの声かけ）
- 一般・自己推薦、調査書入試
5教科評定 4.5以上
- 一般入試 入試平均点 85点以上

入学特典 III種

- 入学金 **全額**免除
年間5万円の奨学金を支給
- クラブ推薦（本校からの声かけ）
- 一般・自己推薦
5教科評定 3.8以上
- 調査書入試・一般入試にはなし

入学特典 IV種

- 入学金 **全額**免除
- クラブ推薦（本校からの声かけ・逆指名《面接OK》）
- 一般・自己推薦
5教科評定 3.0以上
- 調査書入試5教科評定 3.8以上
《他私立を受験していない》
- 一般入試 入試平均点 60点以上
《他校を受験していない》

入学特典 V種

- 入学金 **半額**免除
- オープンスクールに参加
- 家族に本校の在校生・卒業生がいる

調査書入試・一般入試
入学手続き一時金
0円

学納金について

令和8年度入学生

●入学時学納金

入学金	100,000円
施設設備充実費	100,000円
生徒会入会費	1,000円

●入学時の経費概要

物価上昇により金額が増額する場合があります

	【総合進学】	【特別進学】
制服	66,000円	66,000円
体操着・中履き	18,000円	18,000円
教科書	10,000円	10,000円
参考書類	15,000円	30,000円
ノートPC	100,000円	100,000円
合計	209,000円	224,000円

●授業料月々納付金要《令和7年5月時点で国が発表した内容(私立学校授業料無償化)をもとに作成しています》

	就学支援金を申請する		就学支援金を申請しない
	非課税世帯	課税世帯	
授業料	38,000円	38,000円	38,000円
就学支援金	38,000円	38,000円	0
月々納付金	0	0	38,000円

●その他の月々学納金

施設費	4,000円
生徒会費	1,000円
教育後援会費	2,500円
P.T.A会費	200円
合計	7,700円

●石桜寮(月額)

入寮費	50,000円
寮費(月額)	60,000円

●※奨学金(特待)

	入学金	施設設備充実費	奨学金
I種特待	全額免除	全額免除	150,000
II種特待	全額免除	半額免除	100,000
III種特待	全額免除		50,000
IV種特待	全額免除		
V種特待	半額免除		
オープンスクール参加	半額免除		

Web 出願システムのご利用方法

● Web 出願から合格発表までの流れ

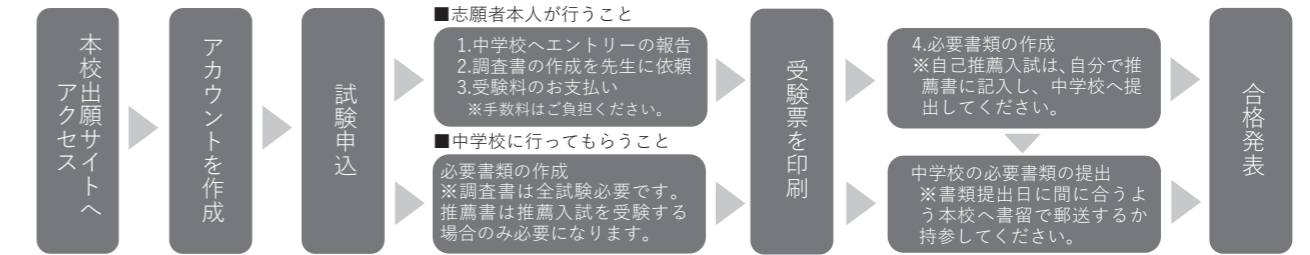

● Web 出願サイト処理手順 (事前に証明写真の画像データをご用意ください)

- インターネットに接続できる端末(パソコン・スマートフォン・タブレット)から Web 出願サイトにアクセスします。

※Web 出願サイトは 2025年12月1日(月)からご利用頂けます。
 ※インターネットに接続できる環境やプリンタをご利用頂く必要があります。
 ※スマートフォン・タブレットをご利用の方は左のQRコードから直接出願サイトにアクセスできます。
- 初めの方はこちらから志願者情報(メールアドレスやパスワードなど)のアカウント作成を行います。既に本校オープンスクールで情報を登録済みの方は、そちらを使用してログインしてください。

※迷惑メール対策をされている場合は@contact.mescius.comからの受信許可設定をお願いいたします。
 ※パスワードは8文字以上で英数字を含めたものを設定してください。
- 手順②で自動返信されるメールよりリンクをクリックし、作成したアカウントでログインします。【新規申込手続き】より受験する試験を選択し、必要事項をご記入の上申込手続きをしてください。

※コンビニエンスストアでの印刷方法は出願サイト下部の【よくある質問】をご覧ください。
 ※複数の試験を受験する場合は、1つ目の試験を申込後、再度【新規申込手続き】より申し込みをしてください。
- お支払い完了後に【印刷へ】ボタンから受験票を印刷して試験日当日に持参してください。

※金銭関係窓口でのお支払いはできません。
 ※お客番号、確認番号を入力し お支払いを行ってください。
- お支払い完了後に【印刷へ】ボタンから受験票を印刷して試験日当日に持参してください。

※システムに関する操作などのお問い合わせは、ログイン画面下の【お問合せ】ボタンよりご連絡下さい。
 問い合わせ先：メシウス株式会社
- 合格発表期間中に Web 出願サイトへログインします。【合否照会】から対象の試験の【結果を確認】ボタンをクリックし確認を行います。
●合格発表アクセス期間
 ・推薦入試 令和8年1月24日(土) 10:00~
 ・調査書入試 令和8年1月16日(金) 10:00~
 ・一般入試 令和8年1月24日(土) 10:00~
 ・特別入試 令和8年3月23日(月) 14:00~
 ※なお、お電話でのお問合せには応じられませんので、ご了承ください。

※システムに関する操作などのお問い合わせは、ログイン画面下の【お問合せ】ボタンよりご連絡下さい。
 問い合わせ先：メシウス株式会社

○インターネット環境の事情により、Web 出願が困難な方は、下記の期日に本校にご来校いただき、エントリー手続きを行ってください。ご来校の際には事前にご連絡ください。(019-624-4445 電話受付 8:30~17:00 まで)

令和7年12月6日(土)9:00~12:00 ・ 12月13日(土)9:00~12:00

2025年 岩手高校オープンスクール

第3回

11月1日(土)「岩高を受験しよう」

2025年におこなわれる3回の本校オープンスクールのうち、1回でも参加すると「調査書入試・一般入試(併願)」での入学金は半額免除が確約されます。(他特待併用不可)是非参加をお待ちしております。



■入試解説会・個別相談 (受付9:30～)

本校の入試問題の傾向について、解説と対策を下記の日程のとおりおこないます。基本的なことをわかりやすく説明します。

各時程から希望する教科を選択し、その時間までに来校してください。1教科のみの受講でもかまいません。

また、受験生や保護者様を対象とした希望制の個別相談(受付9:30～11:30)も承ります。

事前申し込みは不要ですので、お気軽にご参加ください。

日程 時程	時間	第1回 11月22日(土)			第2回 11月29日(土)			第3回 12月6日(土)		
		国語	社会	数学	英語	国語	社会	理科	英語	国語
1時間目	10:00～ 10:50	国語	社会	数学	英語	国語	社会	理科	英語	国語
2時間目	11:00～ 11:50	理科	英語		数学	理科		社会	数学	



学校法人岩手奨学会

岩手高等学校

☎019(624)4445 FAX.019(651)3454

〒020-0062 岩手県盛岡市長田町7番60号

E-mail: sekou@iwate-jh.ed.jp

岩手高校

検索

QRコードを読み取ってHPへ。
(随時更新中)

入学案内等

